Das ist der BdP!

Klar, der BdP besteht aus ganz vielen Menschen, die verschiedenste Aufgaben übernehmen und du kennst dich sicher gut mit den Positionen in deinem Stamm aus – der Meutenführung, der*dem Materialwart*in und der Stammesführung. Aber was machen die Pfadis zum Beispiel auf Landes- und Bundesebene? Wo kann man sich überall einbringen, wenn man auch außerhalb des eigenen Stammes aktiv sein möchte? Hier siehst du eine Übersicht. Mehr Informationen zu den einzelnen Bereichen findest du auf pfa.de – schau doch mal vorbei!

Immenhausen

Immenhausen ist das Bundeszentrum des BdP. Dort arbeiten unsere hauptamtlichen Mitarbeitenden im sog. Bundesamt und dort trifft sich meistens auch die Bundesleitung. Immenhausen kennst du aber bestimmt auch schon von dem einen oder anderen Lager!

Ausbildung

Im BdP gibt es viele verschiedene Kurse. Diese werden sowohl von den Landesverbänden – teilweise in Zusammenarbeit, wie z.B. bei den Grundkursen – angeboten, als auch vom Bund. Auf Kursen lernt man alles, was man braucht, um sich so engagieren zu können, wie man es möchte, also z.B. für die eigene Rolle als Meuten- oder Sippenführung, als Stammesführung... Man lernt aber auch ganz viel drumherum – über aktuelle Themen und über Themen, die einfach nicht alt werden. Am wichtigsten ist jedoch: Man lernt auf Kursen richtig coole Leute kennen, die genauso motiviert sind wie man selbst!
Warst du schon mal auf einem Kurs?

Auf Lagern gibt es jede Menge spannender Aufgaben!

Auf einem Lager gibt es viel zu tun – egal ob daran 12, 60 oder 4000 Pfadis teilnehmen. Es braucht (mindestens!) ein Küchenteam, Aufbau und Abbau, Programm und Sanitäter*innen. Lager werden sowohl von deinem Stamm als auch von der Landes- und Bundesebene organisiert. Hast du zum Beispiel schon mal daran gedacht, beim nächsten Bundeslager mit in die Organisation einzusteigen? Alle Ausschreibungen findest du auf meinbdp.de/display/BUND

!Mitbestimmung!

Der BdP lebt von dem Engagement seiner Mitglieder und natürlich von deren Mitbestimmung. Einmal im Jahr treffen sich alle Delegierten zur Bundesversammlung (BV). Dort wird über das vergangene Jahr berichtet, es werden Pläne für das nächste Jahr vorgestellt und es werden per Abstimmung Beschlüsse gefasst, die die Arbeit des BdP ausgestalten. Solche Versammlungen dienen auch dem informellen Austausch, also dem Quatschen und Tratschen; das ist mindestens genauso wichtig wie der formelle Teil.
Wusstest du schon? Die Bundesversammlung musste dieses Jahr digital stattfinden, weil ein physisches Treffen aufgrund der Corona-Pandemie nicht möglich war. Wie das gelaufen ist, kannst du auf in den Neuen Briefen nachlesen!

Natürlich findet auch in den Landesverbänden Mitbestimmung statt; dort treffen sich genauso die Delegierten auf der jeweiligen Landesversammlung. Die Landesversammlung wählt wiederum die Delegierten für die Bundesversammlung.

Julia Obradovic
Stamm Robin Hood, Ottobrunn
LV Bayern

Theresa Henne
Stamm Roter Milan, Nidderau
LV Hessen

Bundesleitung

Vorstand & Bundesbeauftragte

Die Bundesleitung besteht aus dem Vorstand (einschließlich Schatzmeister*in) und den Bundesbeauftragten (BBs). Wir haben für ganz unterschiedliche Bereiche BBs, z.B. für die Ausbildung, die drei Stufen… Manche BBs haben einen Arbeitskreis (AK), der sie in ihrem jeweiligen Bereich unterstützt und viele tolle eigene Projekte umsetzt. Natürlich gibt es aber auch AKs ohne BB.
Ist dir schon was aufgefallen? Ganz ähnlich sind auch die Landesverbände organisiert! Auch dort gibt es eine Landesleitung und verschiedene AKs.

Bundes-AKs

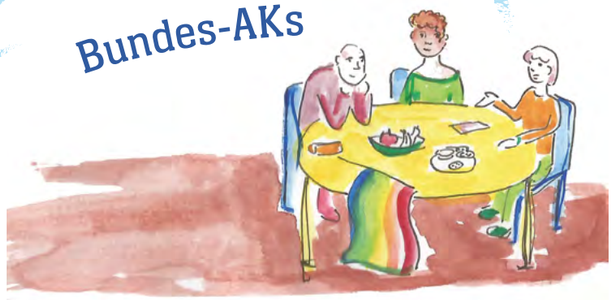

Landes-AKs